Virginia Crofts

Emmène-moi petit dauphin

Virginia Crofts

Emmène-moi petit dauphin

emmène-moi là-bas
petit dauphin

jusqu'au
rocher rouge

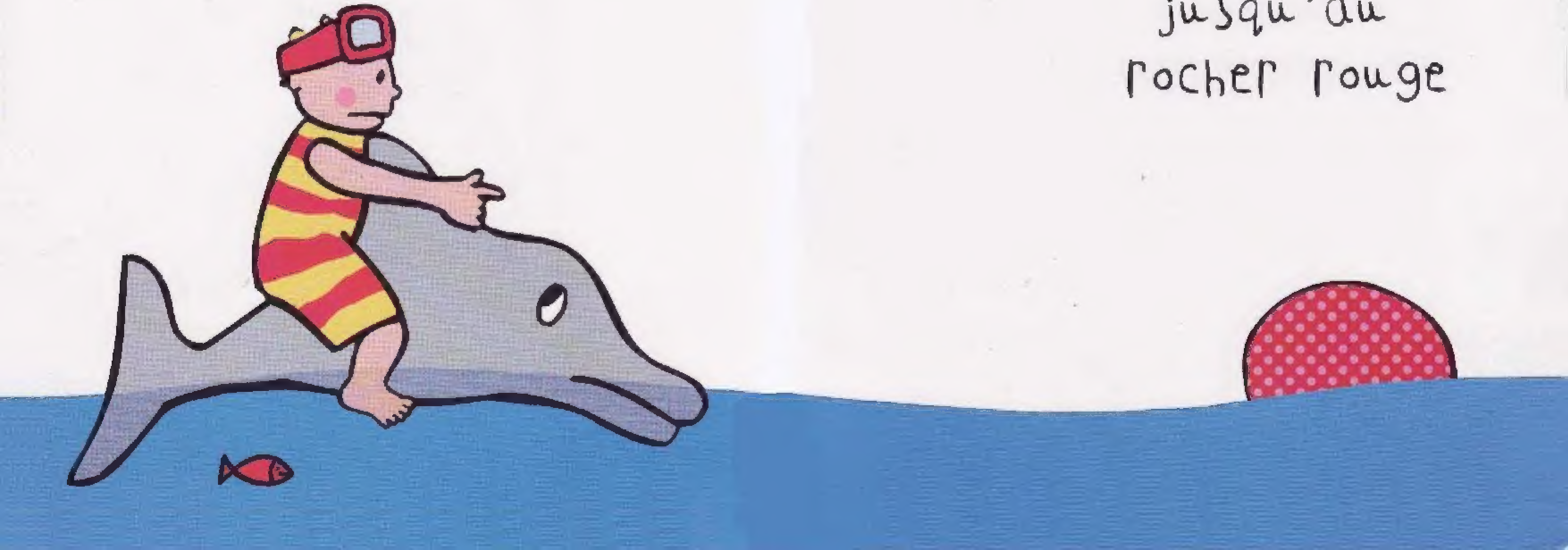

oh! c'est une
petite baleine
mauve

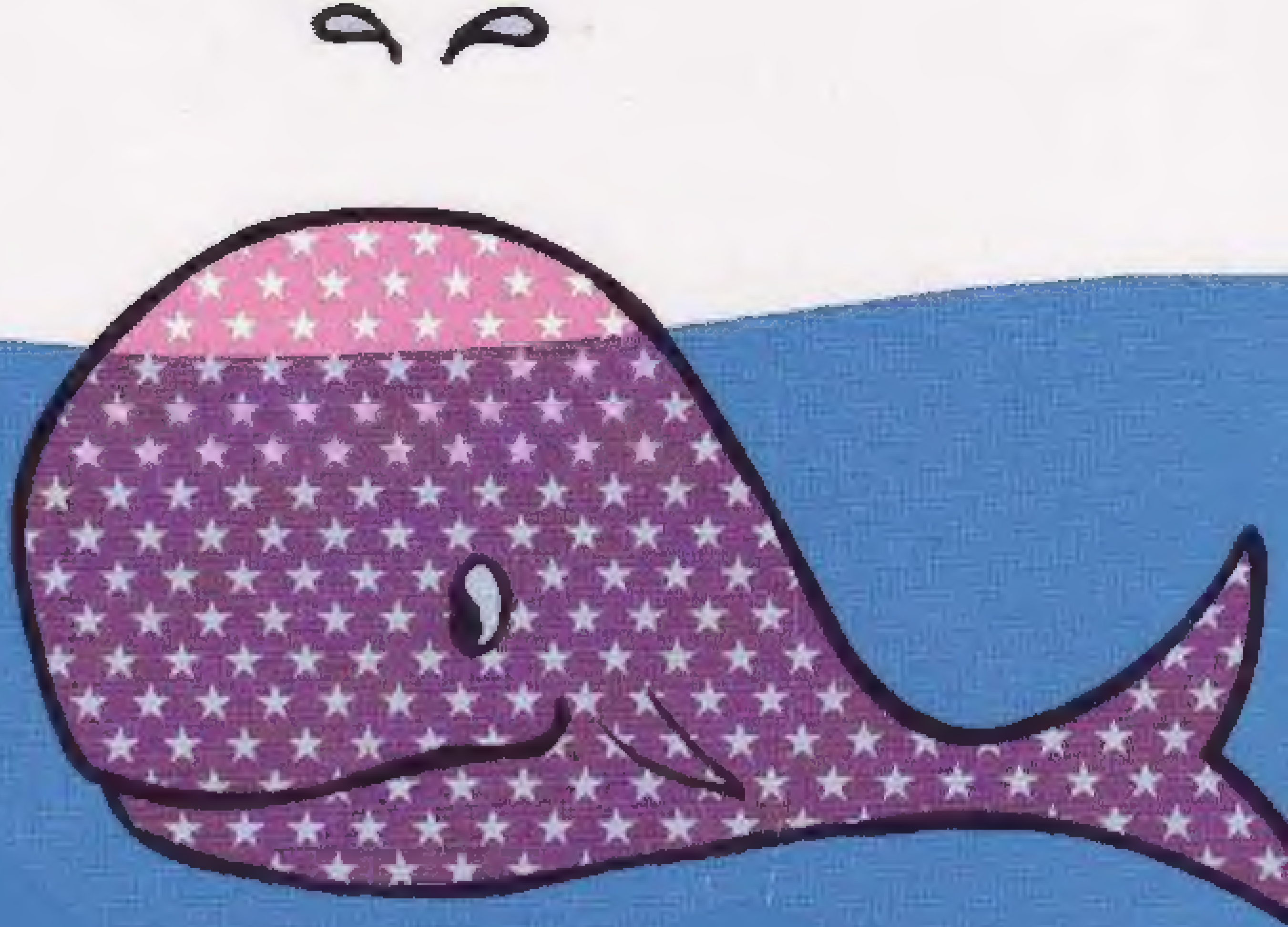

emmène-moi là-bas

jusqu'au rocher rose

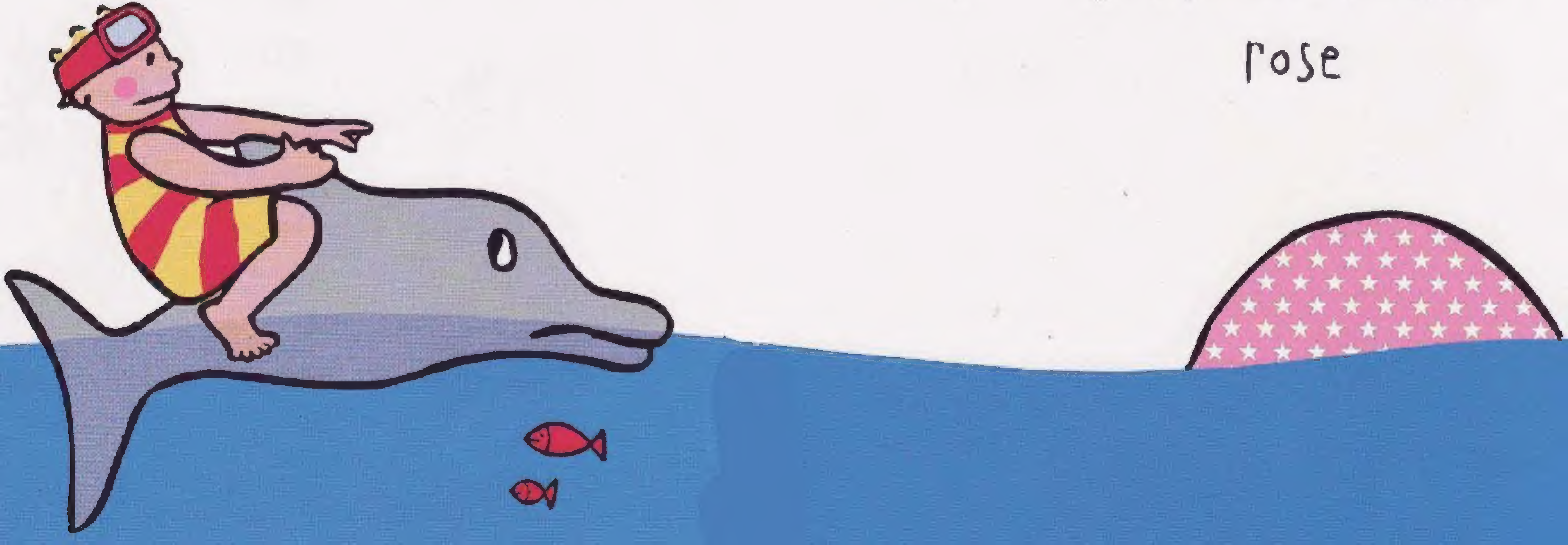

oh! c'est
une tortue verte

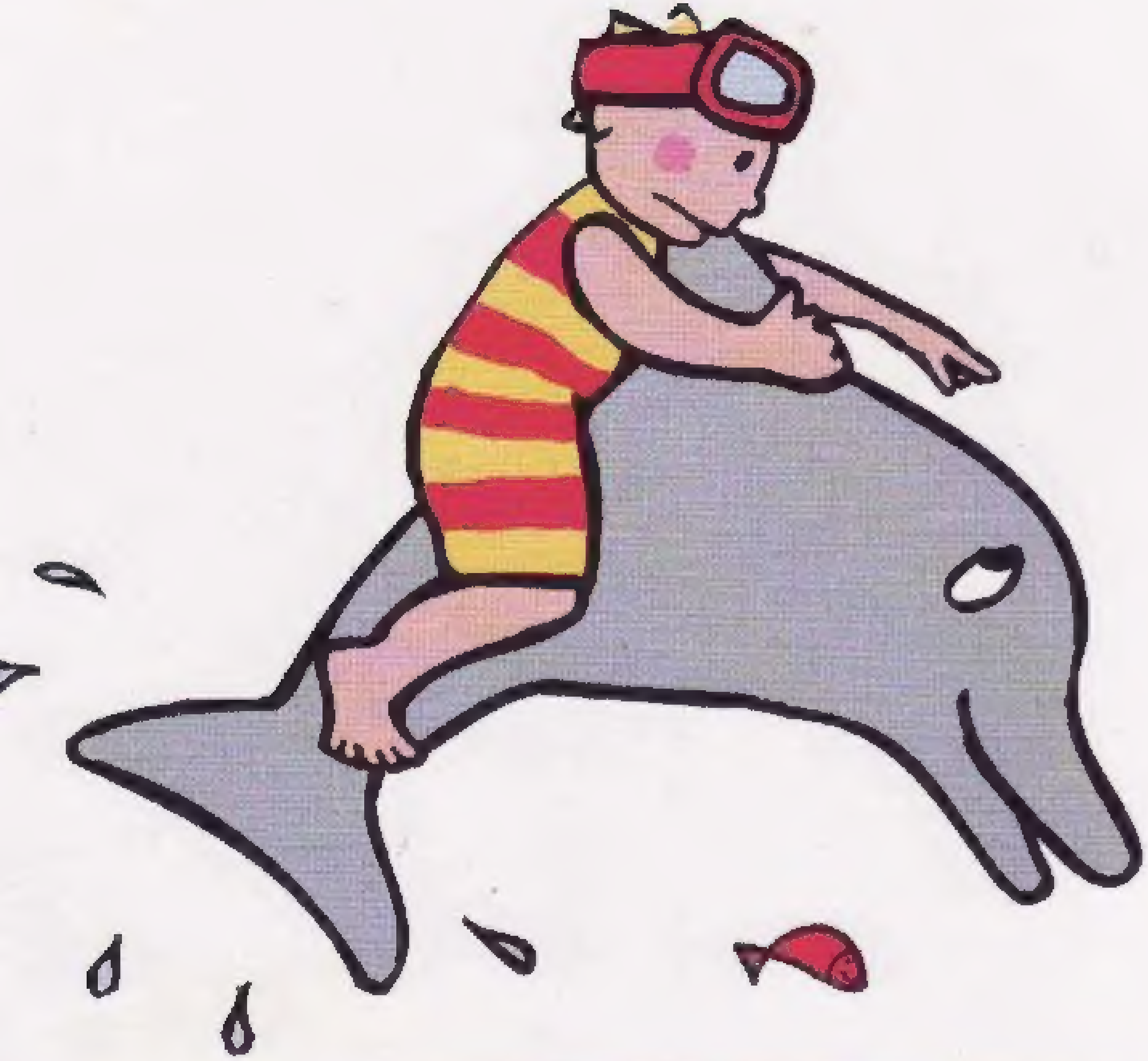

emmène-moi là-bas
maintenant
au rocher jaune

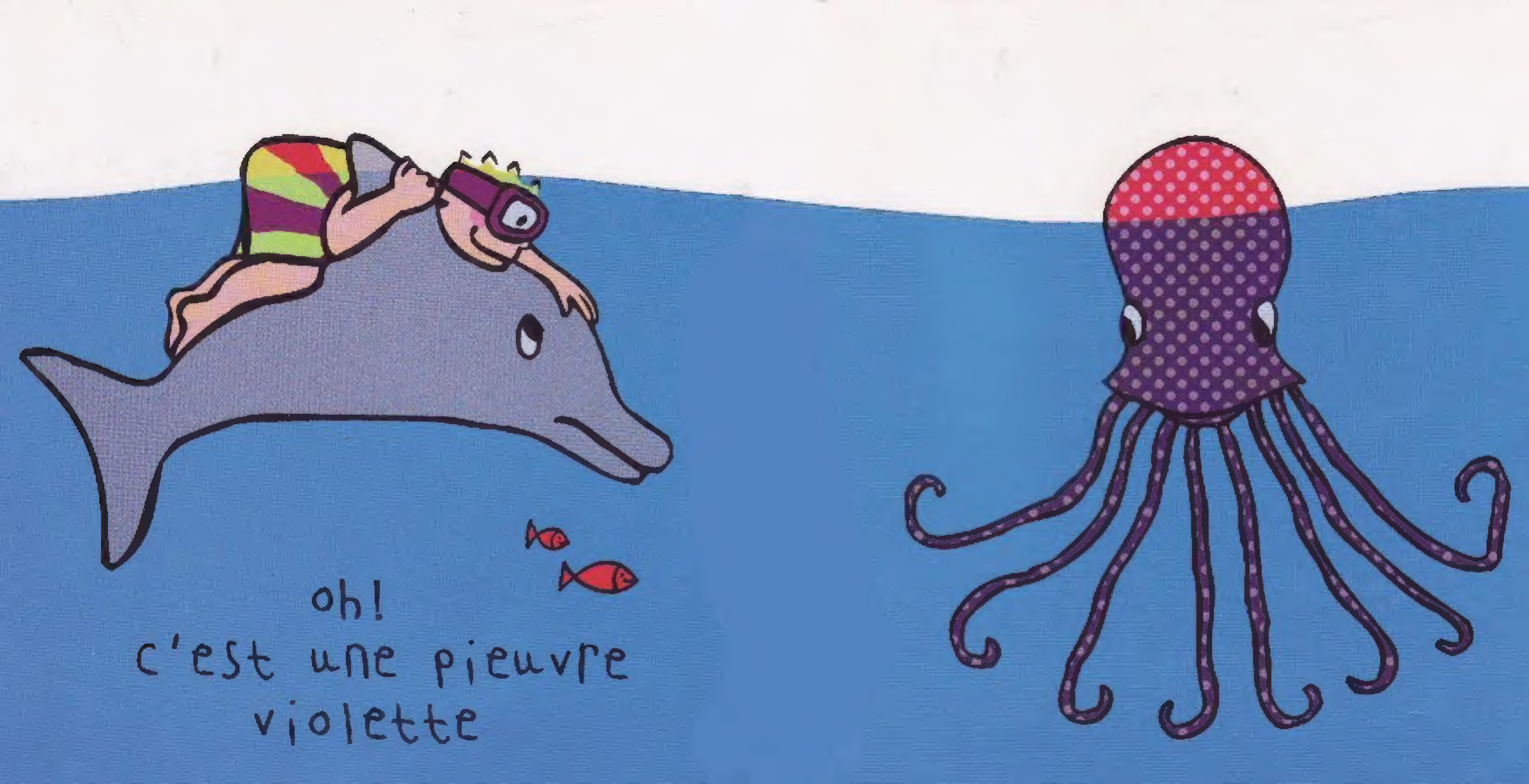

oh!
c'est une pieuvre
violette

emmène-moi là-bas

au rocher
de toutes les couleurs

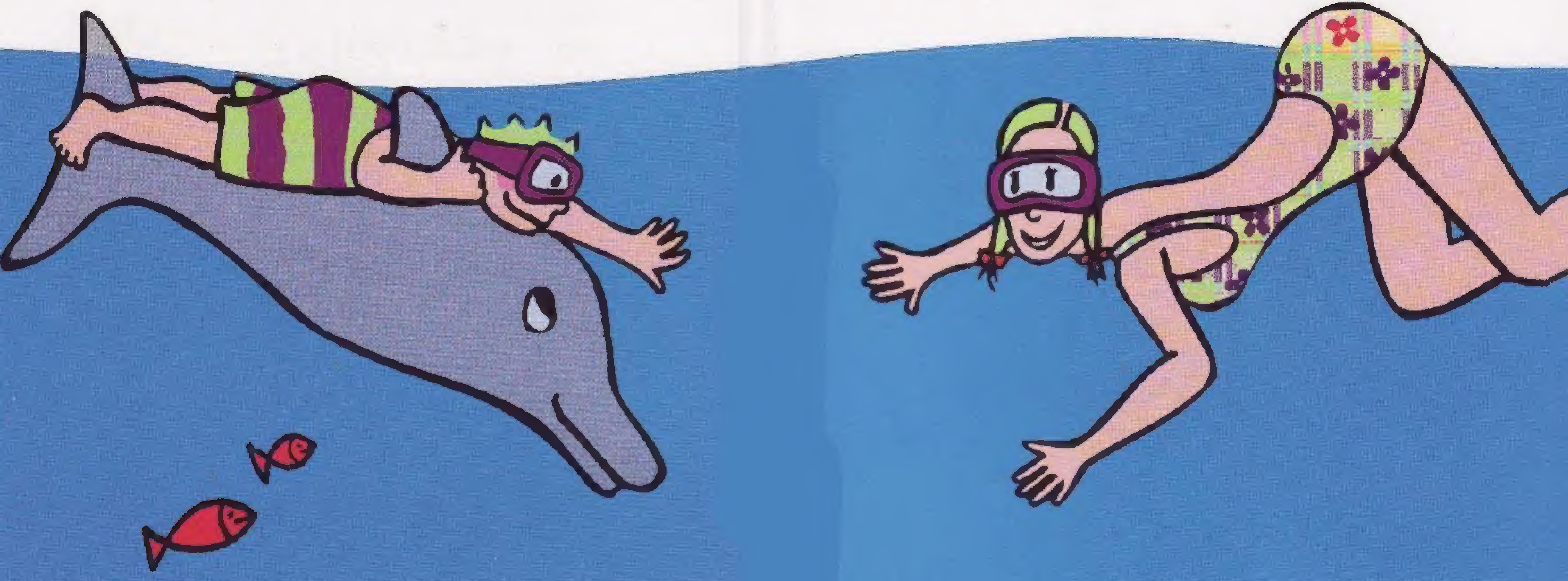

oh! c'est maman

au revoir
petit dauphin